

NEV-ESER ŞARKI

(DÜĞÂH TA)

NÂLE-İ CÂNGÂHI CÂNÂN DUYMUYOR

CURCUNA

ÜDÎ ÂFET EFENDİ

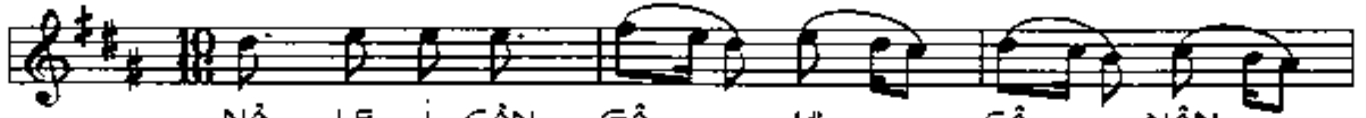

NÂ - LE - İ CÂN - GÂ - HI CÂ - NÂN
ÇOK TA - BÎ - BE ET - TİM AR - Zİ

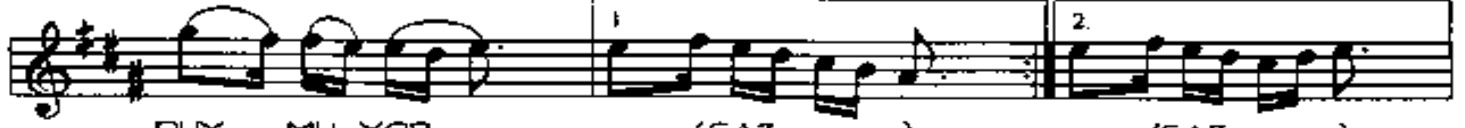

DUY - MU - YOR (SAZ)
İH - Tİ - YÂÇ (SAZ)



NEY - LE - YİM TED - BÎ - RE - TAK -
BUL - MA - DIM DER - Dİ AŞ - KA -

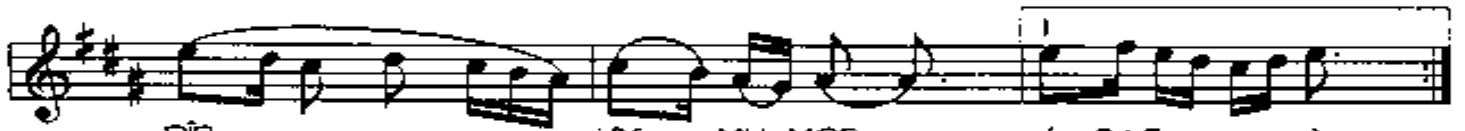

DİR UY - MU - YOR (SAZ)
HIÇ BİR İ - LÂÇ



(SAZ) DER - Dİ MİH - NET TEN - DE RA - HAT
ET - ME - Dİ BAH - TİM FE - LEK - LE



KOY - MU - YOR (SAZ) DER - Dİ MİH - NET
İM - Tİ - ZÂÇ ET - ME - Dİ BAH -



TEN - DE RA - HAT KOY - MU - YOR (SAZ)
TİM FE - LEK - LE İM - Tİ - ZÂÇ

NÂLE-İ CÂNGÂHI CÂNÂN DUYMUYOR

NEYLEYİM TEDBİRE TAKDİR UYMUYOR

DERD-İ MİHNET TENDE RAHAT KOYMUYOR

NEYLEYİM TEDBİRE TAKDİR UYMUYOR

ÇOK TABİBE ETTİM ARZ-I İHTİYÂÇ

BULMADIM DERD-İ AŞKA HIÇ BİR İLÂÇ

ETMEDİ BAHTİM FELEKLE İMTİZÂÇ

NEYLEYİM TEDBİRE TAKDİR UYMUYOR