

NİHÂVEND ŞARKI

DİLE BENDEN NE DİLERSEN

USÛLÜ : AKSAK

♩ = 180

MÜZİK : SUPHI İDRİSOĞLU

SÖZ : SÂDİK ATAY

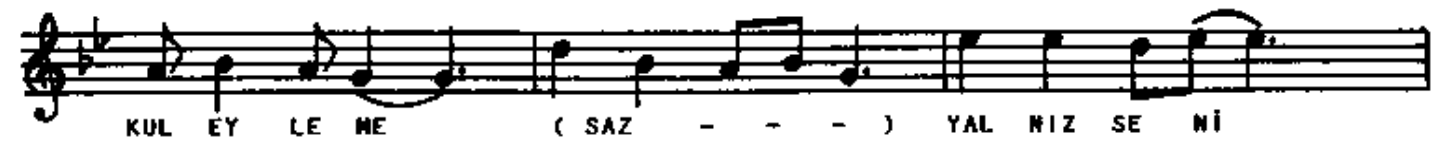

MUT LU LU ĞU SEN DE BUL DUM BE Nİ GEÇ MEZ

PUL EY LE ME PUL EY LE ME PUL EY LE ME D.C. (SON)

SEV Gİ YOK SA HER ŞEY YA LAN (SAZ - - -)

BU DÜN YÂ DA NE DİR KA LAN NE DİR KA LAN

NE DİR KA LAN (SAZ - - -) (SAZ - - -)

SERBEST AĞIRLAŞARAK

BE Nİ GUR BE TE U ZA NAM KER VÂN GEÇ MEZ YOL EY LE ME

YOL EY LE ME YOL EY LE ME (SAZ - - -)

DİLE BENDEN NE DİLERSEN
AYRILIKTAN SÖZ EYLEME
İSTER YAŞAT İSTER ÖLDÜR
BAŞKASINA KUL EYLEME

YALMIZ SENİ, SENİ SEVDİM
HER ŞEYİMİ SANA VERDİM
MUTLULUĞU SENDE BULDUM
BENİ GEÇMEZ PUL EYLEME

SEVGİ YOKSA HERŞEY YALAN
BU DÜNYADA MEDİR KALAN
BENİ GURBETE UZANAN
KERVÂN GEÇMEZ YOL EYLEME