

# NIHÂVEND ŞARKI

BİR YÂR SEVDİM ETEKLERİ YELÖRME

MÜZİK : AVNİ ANIL

SÖZ : BEKİR SİTKİ  
ERDOĞAN

Aranâğmesi .....

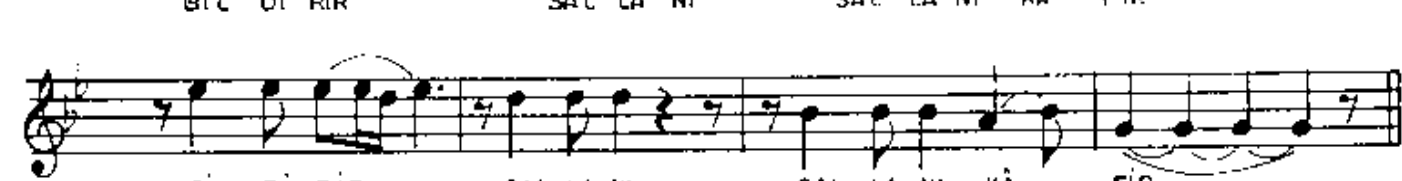
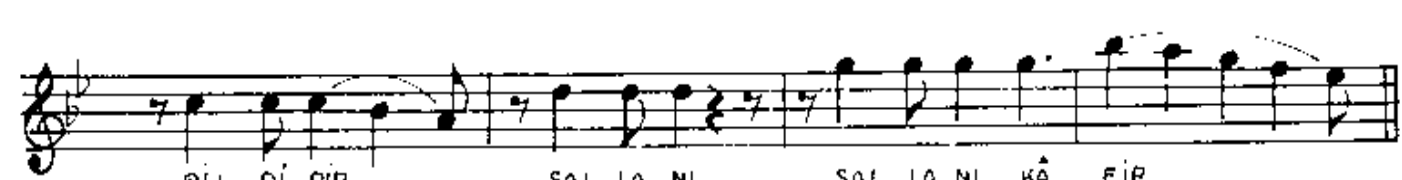
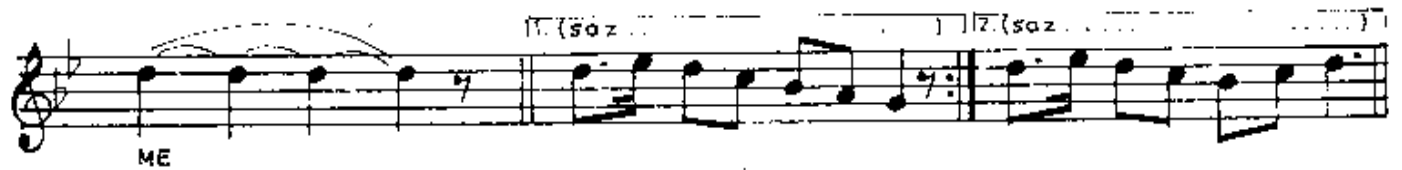

O ÇES ME YE GE LİR SAB RİM  
SON HAD DE  
ÇİL VE Kİ TA BI NA GİR MEZ BU MAD DE  
ÇİL VE Kİ TA BI NA GİR MEZ BU MAD DE  
BİR KÜ ÇÜK TES Tİ Yİ YA RİM SA AT DE  
BİR KÜ ÇÜK TES Tİ Yİ YA RİM SA AT DE  
DOL DU RUR SA LA NI SAL LA NI KÂ FİR  
DOL DU RUR SAL LA NI SAL LA NI KÂ FİR.

-1-  
BİR YÂR SEVDİM ETEKLERİ YELDİRME  
YELDİRİR, SALLANI SALLANI KÂFİR  
SAKIN OEDİM, KİMSELERE BİLDİRME  
BİLDİRİR, SALLANI SALLANI KÂFİR.

-2-  
O ÇESMEYE GELİR, SABRİM SON HADDE  
ÇİLVE KİTABINA GİRMEZ BU MADDE  
BİR KÜÇÜK TESTİYİ YARIM SAATDE  
DOLURUR, SALLANI SALLANI KÂFİR.