www.sahaney.com

RAST ŞARKI

Nim Sofyan

Aranağmesi.

Mehmet Ilgın

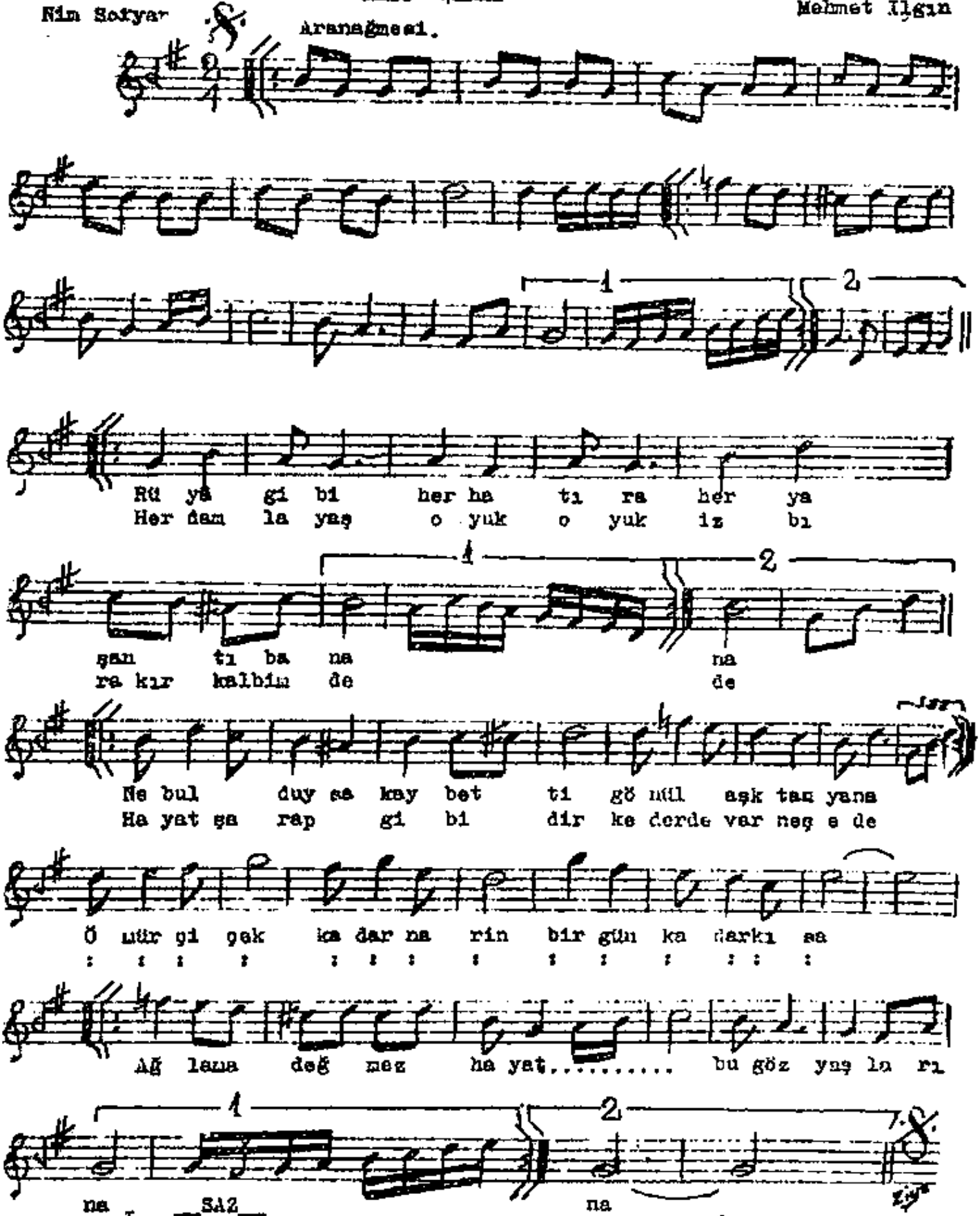

I.

Rüyâ gibi her hatıra, her yaşantı bana
Ne bulduysa kaybetti gönül aşktan yana
Ömür çiçek kader [illegible]
[illegible]rin, bir gün kadar kısa,
Ağlama, değmez hayat bu göz yaşlarına.

2.

Her damla yaş oyuk oyuk iz bırakır
kalbimde
Hayat şarap gibidir
[illegible]derde var neşede
Ömür çiçek.