SEGÂH YÜRÜK SEMÂÎ

ETTİ O GÜZEL AHDE VEFÂ MÜJDELER OLSUN

USÛLÜ : Yürük Semâî

MÜZİK : Ebû-Bekir Ağa
SÖZ : -

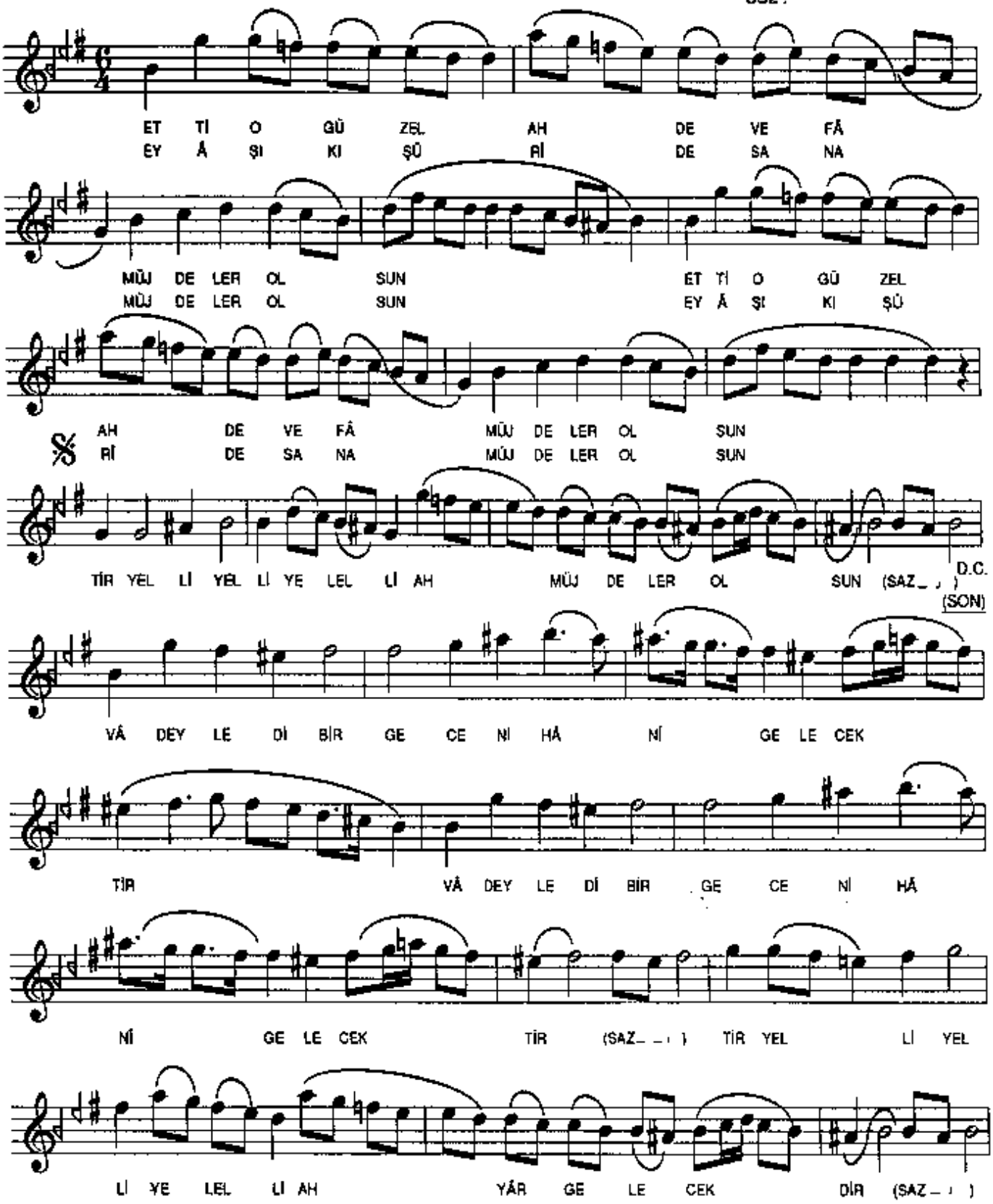

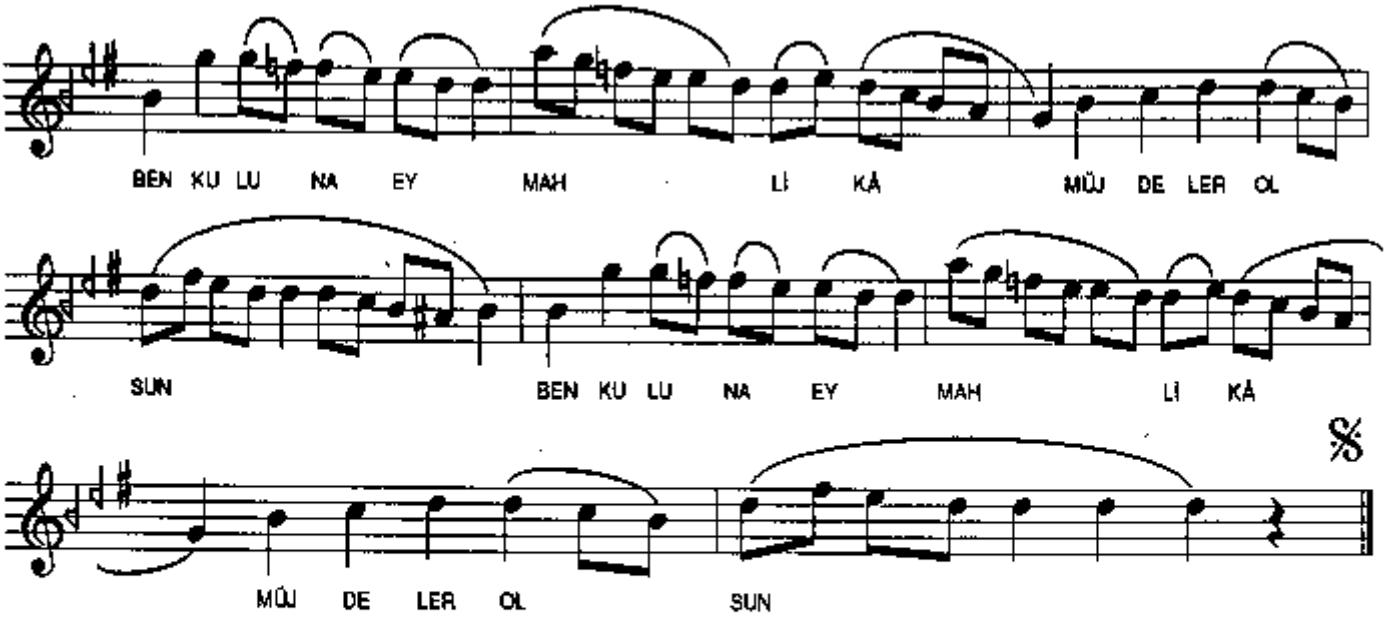

ETTİ O GÜZEL AHDE VEFÂ MÜJDELER OLSUN
EY ÂŞIK-I ŞÜRİDE SANA MÜJDELER OLSUN
VÂDEYLEDİ BİR GECE NİHÂNİ GELECEKTİR
BEN KULUNA EY MAHLİKÂ MÜJDELER OLSUN