www.sahaney.com

SEGÂH TÜRKÜ (KKTC)

MAĞUSA LİMANI

Güfte: Anonim

Beste: Anonim

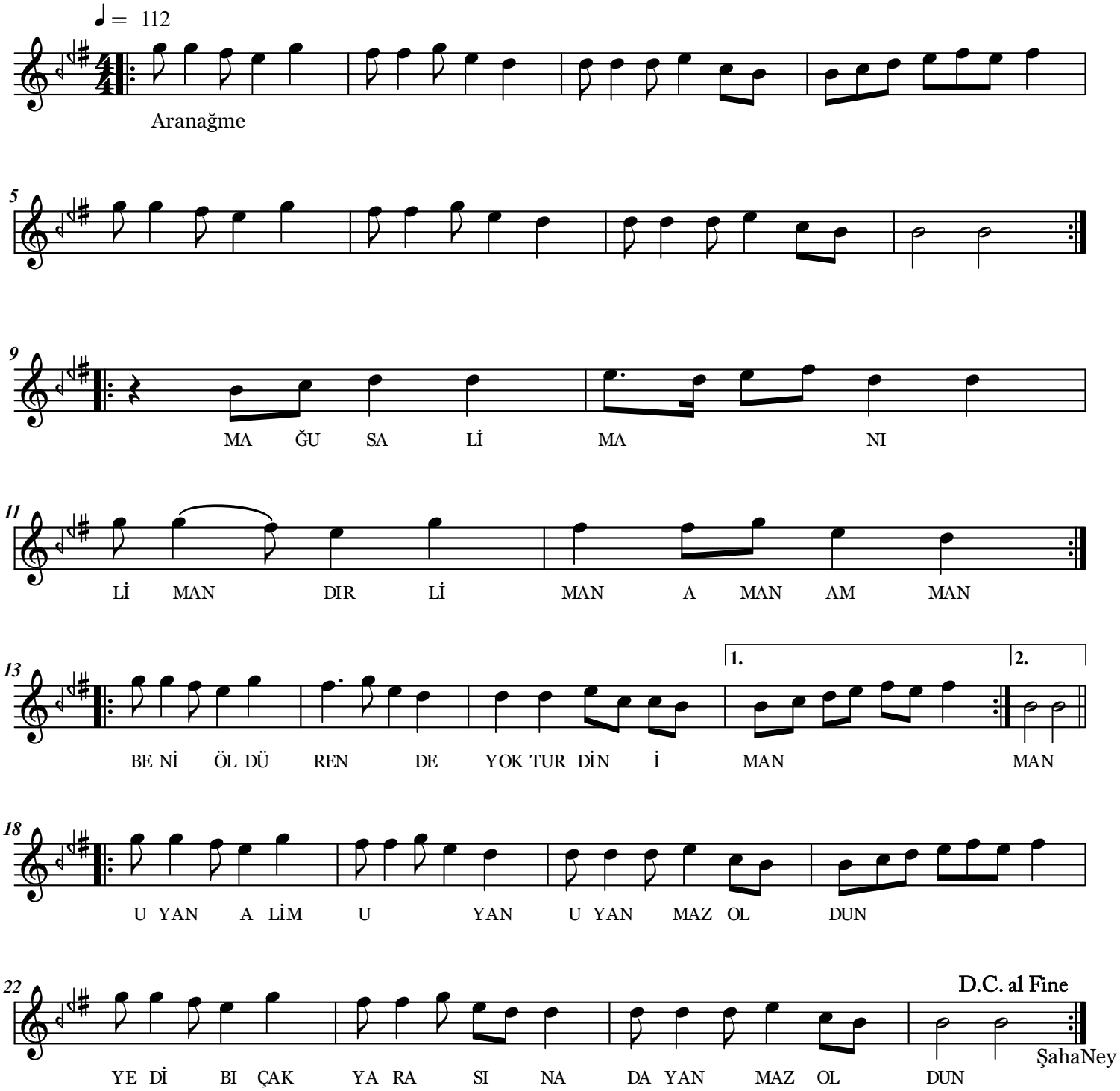

MAĞUSA LİMANI LİMANDIR LİMAN
BENİ ÖLDÜRENDE YOKTUR DİN İMAN
UYAN ALİ'M UYAN UYANMAZ OLDUN
YEDİ BIÇAK YARASINA AYANMAZ OLDUN

İSKELEDEN ÇIKTIM YAN BASA BASA
MAĞUSA'YA VARDDIM GAN KUSA KUSA
UYAN ALİ'M UYAN UYANMAZ OLDUN
YEDİ BIÇAK YARASINA AYANMAZ OLDUN

ÖLÜR OLDUM HEY HEY BAK NELER OLDU
ELBİSELERİM DE GAN İLE DOLDU
UYAN ALİ'M UYAN UYANMAZ OLDUN
YEDİ BIÇAK YARASINA AYANMAZ OLDUN

MAĞUSA LİMANI'NDAN ALDILAR BENİ
ÜÇ MİL UZAĞINA ATTILAR BENİ
(KAFİR İNGİLİZLER VURDULARR BENİ)
UYAN ALİ'M UYAN UYANMAZ OLDUN
YEDİ BIÇAK YARASINA AYANMAZ OLDUN