www.sahaney.com

NİHAVEND ŞARKI

(Gözlerin gönlüme doğduğu zaman)

Usûl: Semâi
Süre: 3' 38'

Beste: Abdullah Kantar
28.06.2019
Güfte: Vedat Köseoğlu

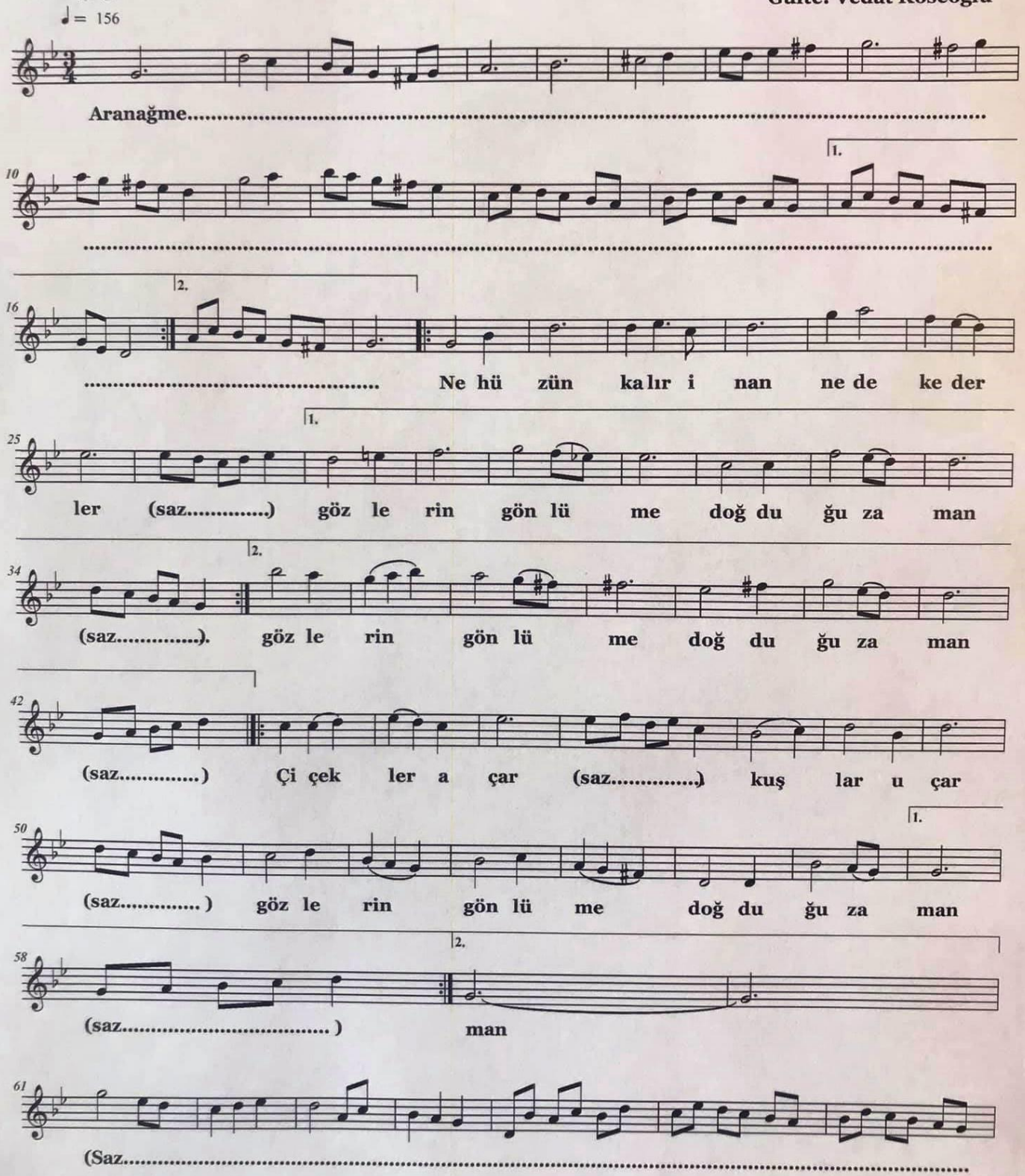

www.sahaney.com

NİHAVEND ŞARKI

(Gözlerin gönlüme doğduğu zaman)

Usûl: Semâi
Süre: 3' 38'

Beste: Abdullah Kantar
28.06.2019
Güfte: Vedat Köseoğlu

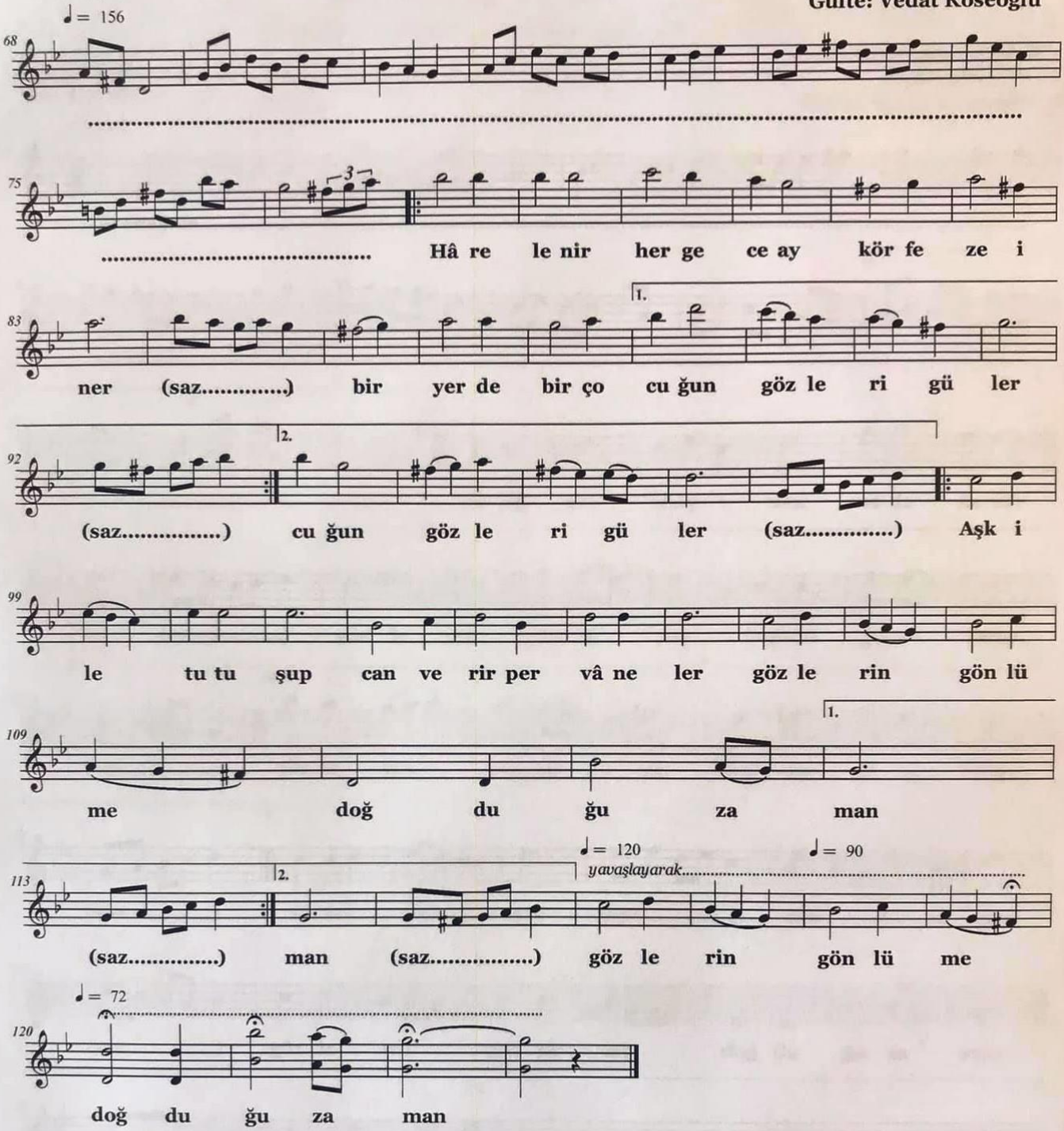

Ne hüzün kalır inan, ne de kederler
Gözlerin gönlüme doğduğu zaman
Çiçekler açar, kuşlar uçar
Gözlerin gönlüme doğduğu zaman

Hârelenir her gece ay, körfeze iner
Bir yerde bir çocuğun gözleri güler
Aşk ile tutuşup can verir pervâneler
Gözlerin gönlüme doğduğu zaman